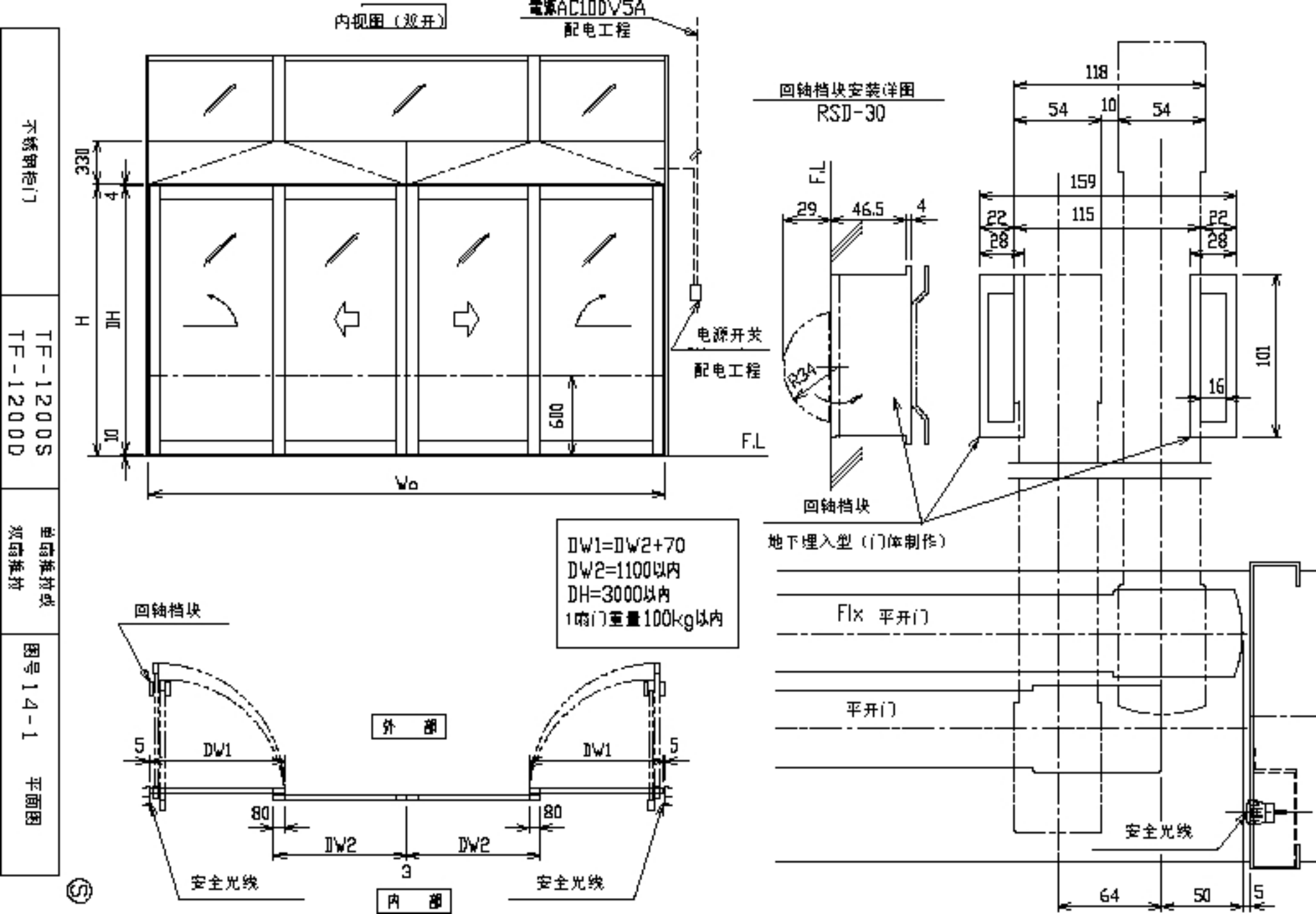
内视图（双开）
電源AC100V5A
配电工程
330
4
H
DH
10
600
电源开关
配电工程
F.L
Wo
回轴档块安装详图
RSD-30
F.L
29
46.5
4
R34
回轴档块
118
54
10
54
159
115
22
28
22
28
101
16
地下埋入型（门体制作）
DW1=DW2+70
DW2=1100以内
DH=3000以内
1扇门重量100kg以内
回轴档块
外 部
5
DW1
DW1
5
80
80
DW2
DW2
3
安全光线
安全光线
内 部
Flx 平开门
平开门
安全光线
64
50
5
不锈钢推门
TF-1200S
TF-1200D
单扇推拉或
双扇推拉
图号 14-1 平面图